

המוצג בתכנית זו, לדגום ירושה, אינודים, מידות ומדידות הינם לתמשה בלבד. לחווה המכר מצורפים תכנית ומפרטים טכניים בלבד. מתייבים את התנהגות | מידות הפנים המאוינות בתכנית זו מידות בנייה לפני טיהור וחיפויים | תכנית זו אינה מצג או האעה ולא תהיה חלק מתנאי ההתקשרות בהסכם בין הצדדים | ט.ל.נ. All contents presented here, including furnishings, accessories, dimensions, and images, are provided solely for illustrative purposes. Only the sales plans and technical specifications attached to the final contract will be binding upon the company | Interior dimensions shown are structural dimensions prior to plastering and cladding | This plan does not constitute a presentation or an offer and is not part of the agreement between the parties | EROE.

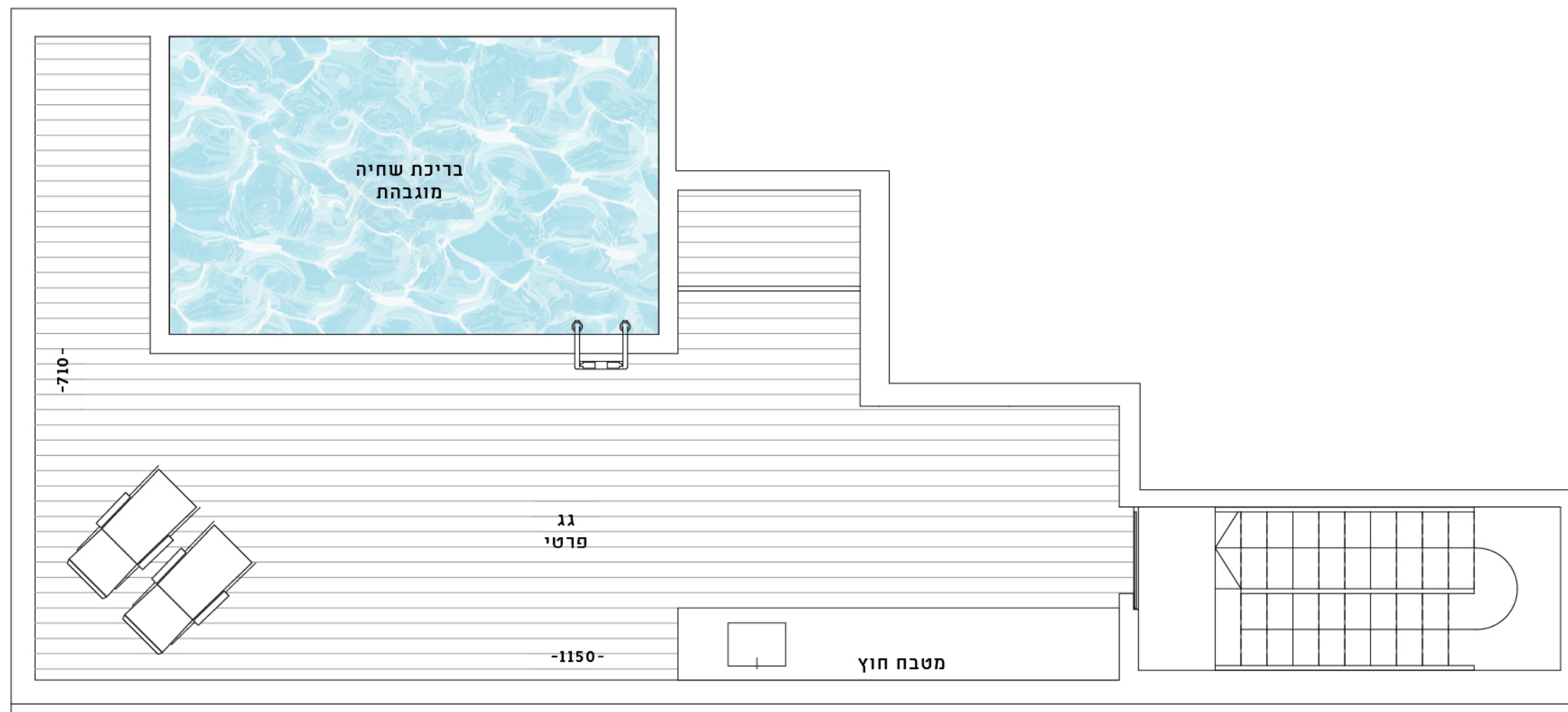

North

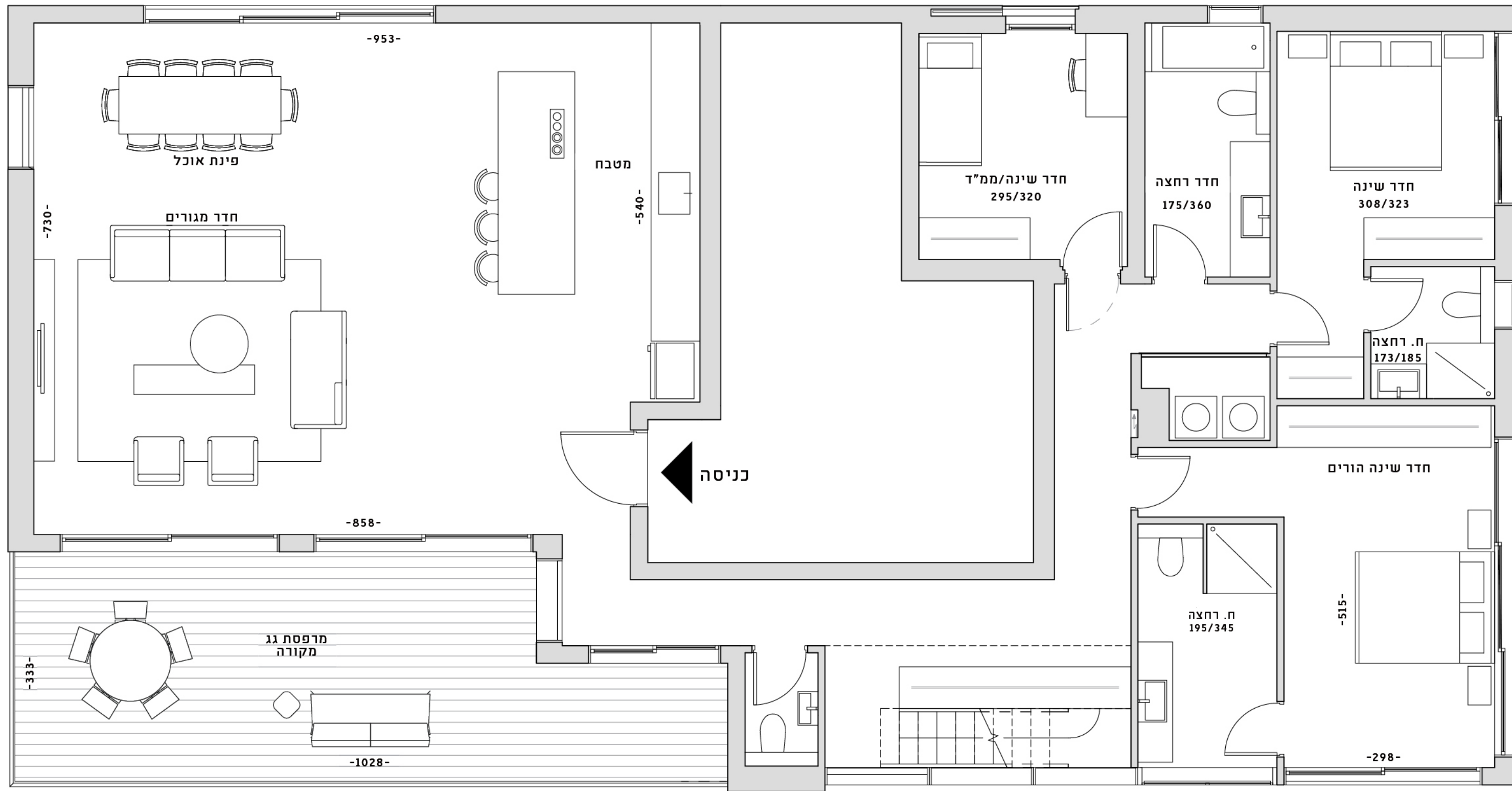
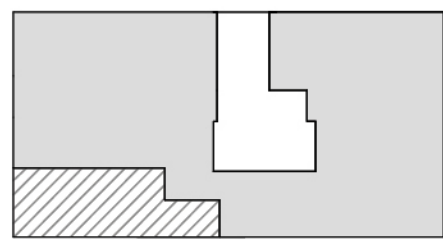

רחוב צייטלין

Apartment Specifications

**Apt. 22**  
7<sup>th</sup> & 8<sup>th</sup> Floors  
North - East - South - West Facing

**Penthouse | 4 rooms**  
Apt Area: 183 Sqm  
Balconies: 100 Sqm

**פנטהאוס | 4 חדרים**  
שטח דירה: 183 מ"ר  
מרפסות: 100 מ"ר

**דירה 22**  
קומות 7, 8  
כיווני אוויר: צפון - מזרח - דרום - מערב

**Z E I T L I N 29**  
tel aviv